PRÓ INCLUSÃO
Associação Nacional de Docentes de Educação Especial

Associação Nacional de Docentes de Educação Especial

Newsletter

MAIO 2018 N.º 117

Pró-Inclusão - ANDEE
2008/2018 - *10 anos ao serviço da Inclusão*

Venha celebrar connosco!

Muitos foram os que nos acompanharam ao longo destes 10 anos. Estão seguramente nos nossos corações e é com enorme gratidão que os lembramos e reconhecemos a contribuição individual e/ou coletiva para uma educação para todos e uma sociedade mais inclusiva.

Participações confirmadas:

- *Maria do Céu Roldão*
- *Laborinho Lúcio*
- *Isabel Menezes*
- *João Costa*
- *Adelino Calado*

Conferências:

- **O que é a qualidade em Educação?**
- **Inclusão como um Direito Humano**

Mesas Redondas:

- **Currículo e Inclusão**
- **Organização da Escola para a Inclusão**
- **Políticas para a Educação Inclusiva**

Programa e Inscrições disponíveis em:
https://cfpinandee.weebly.com/simposioaniversarioprograma.html

Notícias da ANDEE

CENTRO DE FORMAÇÃO

Está a acontecer...

ACD - AÇÕES DE CURTA DURAÇÃO

DESAFIOS PARA UMA ESCOLA INCLUSIVA

À conversa com...

Mais informações em: https://cfpinandee.weebly.com/programa_acd.html

Almada

1. **Às terças feiras, no Instituto Piaget** - ***17h / 20h***

29 de maio - A5 - ***Contar histórias- Uma Estratégia Pedagógica*** - Elvira Silva

5 de junho - A6 - ***Metodologia de Projeto: Aprender a Aprender*** - *Rute Pais*

junho (data a confirmar) - A4 - ***Metodologias de Intervenção Colaborativas*** - Luzia Lima-Rodrigues

INSCRIÇÕES em: https://cfpinandee.weebly.com/inscricaoacd.html

2. **Às quartas feiras, na Escola Secundária Dr. Bernardino Machado** - ***17h / 20h***

Figueira da Foz

30 de maio - A1 - ***As Perturbações do Neurodesenvolvimento: Autismo, do diagnóstico à inclusão*** - *Frederico Duque - Médico no CDC do Hospital Pediátrico de Coimbra (HPC) - Consulta de Desenvolvimento e Autismo*

6 de junho - A2 - ***Mudanças de Paradigma na PHDA (hiperativos, desatentos ou malcriados?...)*** - *Paula Temudo - Psicóloga nas Equipas de Desenvolvimento e PHDA*

20 de junho - A3 - ***Problemas de comportamento em jovens com défice cognitivo*** - *Susana Nogueira - Médica no CDC do HPC - Consulta de Desenvolvimento e Equipa de PHDA*

INSCRIÇÕES em: https://cfpinandee.weebly.com/inscricoes_acd_figueiradafoz.html

INFORMAÇÕES

Condição de realização:
Cada ação só se realizará se se verificar um número mínimo de 15 inscrições.

VALORES E MODO DE PAGAMENTO:
Sócios: 10,00€ / Ação
Não sócios: 20,00€ / Ação
Transferência bancária: IBAN: PT50 0036 0106 9910 0042 3297 4

Enviar o comprovativo, devidamente identificado, para o Centro de Formação. E-mail: cfproandee@gmail.com

Notícias da ANDEE

CENTRO DE FORMAÇÃO

Está a acontecer...

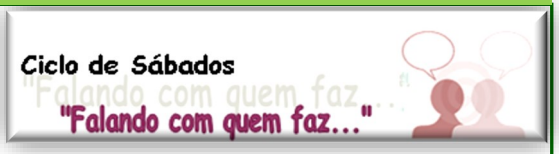

ATENÇÃO

Encontra-se a decorrer o período para a avaliação dos XIX e XXI Ciclos de Sábados, que se realizaram, respetivamente, em **Viana do Castelo** e **Faro**.

RELATÓRIO DE REFLEXÃO (Avaliação dos formandos para acreditação)

Para quem frequenta os Ciclos de Sábados e **pretende a acreditação da ação** deve **entregar o Relatório de Reflexão** sobre uma das temáticas abordadas **até um mês após a data da última sessão**:

Lembramos as datas:

- **Ciclo de Sábados de Faro** - data limite: **5 de junho**
- **Ciclo de Sábados de Viana do Castelo** - data limite: **12 de junho**
- **Ciclo de Sábados de Santarém** - data limite: **19 de junho**
- **Ciclo de Sábados de Lisboa** - data limite: **26 de junho**
- **Ciclo de Sábados do Porto**- data limite: **2 de julho**
- **Ciclo de Sábados da Madeira**- data limite: **16 de julho**

AVALIAÇÃO DA AÇÃO (CS) - procedimento interno do Centro de Formação

Lembramos que deverão também proceder à **Avaliação da Ação**, respondendo **anonimamente**, ao questionário disponibilizado através do formulário em:

- **CS Faro:** https://cfpinandee.weebly.com/avaliacaoxxicsfaro.html
- **CS Viana do Castelo:** https://cfpinandee.weebly.com/avaliacaoxixcsviana.html

Mais informações em: http://cfpinandee.weebly.com/

———————————————————————————————

AVALIAÇÃO das ACD que se encontram a decorrer no IPiaget, em Almada:

https://cfpinandee.weebly.com/avaliacaoacdpiaget.html

A1 - O Perfil e as competências do docente de Educação Especial num contexto de Educação Inclusiva

A2 - Dificuldades de Aprendizagem: Intervenção Pedagógica

A3 - Sexualidade - Como intervir?

Está a acontecer...

Notícias da ANDEE

CENTRO DE FORMAÇÃO

Ciclo de Sábados "Falando com quem faz..."

XXIII Ciclo de Sábados - Falando com quem faz...

Agrupamento de Escolas Alexandre Herculano - Porto

Av. de Camilo 229, 4300-096 Porto

Formadores/Coordenadores responsáveis: Alcinda Almeida, Elisabete Pinto, Olga Sá, Vítor Teté

PROGRAMA 2018

5.ª sessão | 2 jun - 10h/13h

Medidas Educativas e Autismo - Miguel Correia

INSCRIÇÕES em https://cfpinandee.weebly.com/inscricaocsporto.html

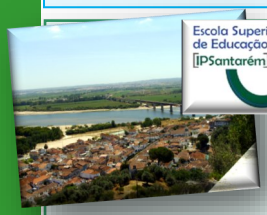

XX Ciclo de Sábados - Falando com quem faz...

Escola Superior de Educação de Santarém - Complexo Andaluz, Santarém

Formadoras/Coordenadoras responsáveis: Maria Leonor Brito, Isabel Piscalho, Marta Jorge, Helena Luís & Sónia Seixas

PROGRAMA - 2018

5.ª sessão | 19 de maio - 10h/13h

Transição para a Vida Pós-Escolar - Percursos e práticas no ensino secundário - Manuela Prata - AE Marinha Grande Poente

INSCRIÇÕES em http://cfpinandee.weebly.com/inscricaocssantarem.html

XXIV Ciclo de Sábados - Falando com quem faz...

Escola Superior de Educação de Lisboa (ESE/IP Lisboa)

Formadores/Coordenadores responsáveis: Fátima Craveirinha, Helena Neves & Margarida Loureiro

PROGRAMA - 2018

5.ª sessão | 26 mai - 10h/13h

Parcerias institucionais - Transição para a Vida Pós-Escolar - Agrupamento de Escolas de Sampaio / CERCIZIMBRA

INSCRIÇÕES em https://cfpinandee.weebly.com/inscricao_cslisboa.html

XXII Ciclo de Sábados - Falando com quem faz...

Escola Secundária Diogo de Gouveia - Beja

Formadores/Coordenadores responsáveis: Maria Teresa Baião & Marília Pelica

PROGRAMA - 2018

5.ª sessão | junho (data a confirmar) - 10h/13h

Modalidades Específicas de Educação: Pedagogias Expressivas - Luzia Lima-Rodrigues - ESE de Setúbal

INSCRIÇÕES em https://cfpinandee.weebly.com/inscricaocsbeja-407894.html

Notícias da ANDEE

Está a acontecer...

CENTRO DE FORMAÇÃO

Ciclo de Sábados "Falando com quem faz..."

XXV Ciclo de Sábados - Falando com quem faz...

Escola Básica do 2.º e 3.º Ciclos do Caniço - Santa Cruz
Região Autónoma da Madeira

Formadores/Coordenadores responsáveis: Maria Beatriz Ferreira, Maria José Marques Carvalho, Isabel Cristina Dinis.

PROGRAMA 2018

3.ª sessão | 19 mai - 10h/13h

Intervenção Precoce no Autismo: Práticas em sala de aula - Maria Beatriz Ferreira - Coordenadora do CAP de Santa Cruz & Carolina Correia - Psicomotricista

4.ª sessão | 2 jun - 10h/13h

Currículo e Inclusão: uma interceção (Im) possível - Adelaide Ribeiro - Diretora da EB1/PE de Garachico e Investigadora na CIE-UMA

5.ª sessão | 16 jun - 10h/13h

Projeto de Aprendizagem Cooperativa: Uma prática na promoção do sucesso para todos - Lucília Sousa & Susana Rocha - Docentes EB2+3 do Caniço

INSCRIÇÕES em https://cfpinandee.weebly.com/inscricao_csmadeira.html

Ciclo de Simpósios *Inclusão 2018*

PAULA FRASSINETTI

Organização: Pin-ANDEE & Departamento de Educação Especial e Psicologia (DEEP) da ESEPF
Local de realização: Escola Superior de Educação Paula Frassinetti - Porto

19 de maio (10h / 13h)
A participação dos alunos como indicador de qualidade da educação inclusiva: algumas propostas de implementação e avaliação - Manuela Ferreira - *ESE do Porto*

A participação no Simpósio é **gratuita**, mas de **inscrição obrigatória**.

Inscrições gratuitas mas obrigatórias em:
https://cfpinandee.weebly.com/incricoessimposiosporto.html

Ciclo de Simpósios *Inclusão 2018*

Organização: Pin-ANDEE & IE-ULisboa
Local de realização: Instituto de Educação, Alameda da Universidade, Lisboa *(Auditório 1)*

17 de maio (17h30 / 19h30)

Inovação Educativa: porquê e quando - Ivete Azevedo - *EPIPSE/DGE*
Desafios da Educação Inclusiva - Manuela Prata - *AE Marinha Grande Poente*

Inscrições gratuitas mas obrigatórias em:
https://cfpinandee.weebly.com/incricoessimposioslisboa.html

O Plano de Formação 2018

Disponível na página Web do Centro de Formação, em: https://cfpinandee.weebly.com/planodeformacao.html

Lembramos que as Ações/Cursos/Oficinas, do Plano de Formação do Cento de Formação da Pin-ANDEE, estão disponíveis para serem realizadas onde e quando os nossos sócios considerarem responder às necessidades formativas da comunidade educativa onde exercem funções.

COMO?

1– Pedido de realização da ação enviado através do e-mail cfproandee@gmail.com
2– Confirmação da disponibilidade do formador
3– Estabelecimento de um Protocolo entre a Associação e o/a Agrupamento de Escolas/Instituição,
4– Definição do calendário
Para mais informações sobre as vantagens para a escola/instituição anfitriã, contacte o Centro de Formação.

NOTA: Caso não encontre a ação que responde às suas necessidades (ou necessidades do agrupamento/escola onde exerce funções), agradecemos que nos faça chegar a(s) sua(s) proposta(s) de temática(s), a fim de desenvolvermos todos os esforços para disponibilizar essa(s) oferta(s) formativa(s).

Notícias dos Outros

"Gulbenkian tem 2,5 milhões para "dar a vez às organizações do Portugal real"

Fundação vai destinar 10 milhões de euros, durante cinco anos, para um programa dedicado ao conhecimento. Parte deste investimento irá para associações ou coletivos que se proponham a desenvolver as competências sociais e emocionais de crianças e jovens. Darão origem às Academias do Conhecimento.

Uma previsão do Fórum Económico Mundial diz que quatro em cada cinco crianças que entram hoje na escola terão empregos que ainda não existem. Não sendo possível prepará-las com base num currículo para um conteúdo que nem sequer existe, como se faz? Trabalhando-lhes a **resiliência**, o **pensamento crítico**, a **capacidade de organizar**, **construir** e **discernir**.

A resposta é da Fundação Calouste Gulbenkian que vai apoiar associações, coletivos e autarquias com 2,5 milhões de euros nos próximos cinco anos para que desenvolvam este tipo de competências nos mais novos. Para os preparar para o futuro.

Para isso, **a fundação vai abrir candidaturas (a partir de 17 de Maio)** para organizações da sociedade civil. As instituições com as melhores propostas vão receber formação e mentoria, transformando-se naquilo a que a Gulbenkian chama "Academias do Conhecimento"."

Por *Margarida David Cardoso, 14 de Maio de 2018,* In Público

Saber mais em **Público** ou **Gulbenkian - Programa Conhecimento**

Notícias dos Outros

Aconteceu...

Sessão de Esclarecimento
Apoio a Estudantes com NEE na FLUL

Realizou-se no passado dia 9 de maio, entre as 12h00 e as 13h00, uma sessão de esclarecimento organizada pelo Núcleo de Apoio ao Estudante (NApE), da Faculdade de Letras da Universidade de Lisboa, sobre os apoios oferecidos pela instituição aos alunos com Necessidades Educativas Especiais. O evento ocorreu no âmbito do Dia Aberto da FLUL.

INFORMAÇÕES sobre os APOIOS:

- Prioridade no processo de inscrição, matrícula e escolha de turmas;
- Acolhimento e acompanhamento personalizado durante o percurso académico;
- Suporte à vivência académica através do Programa de Voluntariado da FLUL e do Programa FLUL Solidária - Bolsas de Mérito Social;
- Articulação com os docentes para adequação do processo de ensino, aprendizagem e avaliação;
- Acesso a aulas de orientação e mobilidade;
- Organização e divulgação de ações de formação relacionadas com a temática das NEE;
- Apoio psicológico e psicopedagógico.

INFORMAÇÕES ADICIONAIS:

- **Balcão IncluiES** - Inserido no Programa "Inclusão para o Conhecimento" promovido pelo Ministério da Ciência, Tecnologia e Ensino Superior, o **Balcão incluiES** é um Balcão da DGES que reúne conteúdos sobre apoios aos estudantes com deficiência a frequentar ou que pretendam entrar no Ensino Superior - https://www.dges.gov.pt/pt/incluies?plid=1752
- **GTAEDES** (Grupo de Trabalho para o Apoio a Estudantes com Deficiências no Ensino Superior) - constituído por instituições de ensino superior público com serviços de apoio a estudantes com deficiência - http://www.gtaedes.pt/o-gtaedes/
- **Rede NEE-ULisboa** (Rede de Necessidades Educativas Especiais da Universidade de Lisboa) - a Rede NEE-ULisboa inclui informação relativa aos **apoios existentes em cada uma das estruturas da Universidade de Lisboa** - http://redenee.ulisboa.pt/

E ainda...

- Aos alunos com **60% de incapacidade** é atribuída **isenção de propinas**
- Aos **alunos bolseiros** pode ser atribuído um **complemento de Bolsa** para suporte dos custos com **intérprete de LGP, computador, transporte…**
- Os alunos que concluam o ensino secundário com recurso a provas de escola podem candidatar-se ao Ens. Sup. através do Concurso ***Maiores de 23*** - https://www.ulisboa.pt/info/maiores-de-23-anos
- Despacho n.º 6255/2016 - Regulamento do Estudante com Necessidades Educativas Especiais da Universidade de Lisboa
- Estatuto do Estudante com Necessidades Educativas Especiais da UPorto

Informações sobre **acesso ao ensino superior por contingente especial** (DGES) em: www.dges.gov.pt/en/node/638

"A responsabilidade das escolas não deveria esgotar-se no final do percurso escolar do aluno, quando termina a escolaridade obrigatória. ***Na transição para o ensino superior, a comunicação atempada entre as duas instituições é fundamental para garantir que a faculdade assegure os apoios necessários ao aluno.*** *À família, por vezes, são solicitados recursos (conhecimentos, financeiros, etc.) que não tem ou não sabe como prover, correndo-se o risco do aluno desistir da continuidade dos seus estudos."*

Notícias dos Outros

Conferência

TECNOLOGIA E PEDAGOGIA: O QUE ENSINAR? COMO ENSINAR?

23 de **maio** de **2018**
9h40 / 13h00

Local: Auditório António Almeida Santos da Assembleia da República (edifício novo, situado atrás do Jardim de S. Bento)

Organização: Comissão Parlamentar de Educação e Ciência

A Comissão considera fundamental olhar para um futuro crescentemente imprevisível e debater a forma como as novas tecnologias irão afetar não só o que devemos ensinar, como a forma como o devemos fazer. Nesta conferência pretende-se, assim, confrontar diferentes visões sobre este desafio, de académicos, responsáveis do setor empresarial e do Ministério da Educação, bem como de docentes e formadores.

O Presidente da Comissão de Educação e Ciência, Deputado Alexandre Quintanilha, tem o prazer de convidar V. Exa. para a conferência **TECNOLOGIA E PEDAGOGIA: O QUE ENSINAR? COMO ENSINAR?**, que terá lugar no dia 23 de maio de 2018, das 9h40 às 13h00, no Auditório António de Almeida Santos da Assembleia da República.

Assembleia da República

Comissão de Educação e Ciência

Inscrições, até 21 de maio, em: http://app.parlamento.pt/s?i=tecpeg

Agradece-se a divulgação desta iniciativa.

CONFERÊNCIA

Inscrições até 21 de maio, em:
http://app.parlamento.pt/s?i=tecpeg

PROGRAMA

09h40 | ABERTURA
Deputado **Alexandre Quintanilha**, Presidente da Comissão de Educação e Ciência

09h45 | INTERVENÇÕES DOS REPRESENTANTES DOS GRUPOS PARLAMENTARES

10h15 | EDUCAR IMPLICA LIBERTAR
José António Salcedo, Empreendedor, Noruega

10h30 | INTELIGÊNCIA ARTIFICIAL OU "ESTUPIDEZ" NATURAL?
Pedro Duarte, Diretor da Microsoft

10h45 | O DIGITAL NO ENSINO E NA APRENDIZAGEM: OPORTUNIDADES E DESAFIOS
Maria João Horta, Subdiretora-Geral da Direção-Geral da Educação

11h00 | DOS ALUNOS DO FUTURO AOS ALUNOS COM FUTURO
José Miguel Sousa, Diretor do Centro de Formação EDUFOR

11h15 | COMO A TECNOLOGIA IRÁ REVOLUCIONAR A APRENDIZAGEM, E QUAL O NOVO PAPEL DO PROFESSOR?
Kyriakos Koursaris, Head of Ed Tech

11h30 | DEBATE ENTRE OS PARTICIPANTES

12h40 | INTERVENÇÕES DOS REPRESENTANTES DOS GRUPOS PARLAMENTARES

12h45 | ENCERRAMENTO
Deputada **Ana Rita Bessa**, Vice-Presidente da Comissão de Educação e Ciência

Notícias dos Outros

Ação de sensibilização e demonstração da modalidade desportiva Goalball

26 de maio de 2018 - 11h00 / 13h00

Organização: Associação Nacional para a Inclusão dos Cidadãos com Deficiência Visual (ANICDV) & Associação Bengala Mágica

Local: Escola Secundária Maria Amália Vaz de Carvalho
Rua Rodrigo da Fonseca, 115, 1099-069 Lisboa

Participação gratuita e aberta a toda a comunidade (adultos e crianças)

Inscrição obrigatória através do formulário disponibilizado em: **https://goo.gl/forms/VeIEeBlVaiVkfA892**

(uma inscrição por participante incluindo crianças e jovens mesmo que acompanhados pelos pais/familiares).

Todos os participantes receberão um **certificado de participação**!

Venha conhecer esta modalidade de desporto adaptado praticada maioritariamente por pessoas com deficiência visual e poderá ainda jogar Goalball connosco e vivenciar uma nova experiência!

Fonte: https://www.paralympic.org/news/sport-week-history-goalball

Notícias dos Outros

SEMINÁRIO

Educação para todos: os invisíveis, os discriminados e os outros

28 MAIO 2018 - 9h30 / 17h30

AUDITÓRIO CONSELHO NACIONAL DE EDUCAÇÃO

O CNE pretende dar visibilidade aos elos mais frágeis do sistema, na tentativa de identificar os eventuais problemas com que se deparam e as respostas que ao nível da escola, em articulação com outras instituições, poderão contribuir para moderar as desigualdades e melhorar a equidade do sistema.

Mais informações sobre o Programa em: **http://www.cnedu.pt/content/iniciativas/seminarios/PROGRAMA_Seminario_EducacaoparaTodos.pdf**

(clicar na imagem para descarregar o documento)

OCDE

Autonomia e Flexibilidade Curricular em Portugal - *Uma avaliação da OCDE*

OCDE, 2018

Em julho de 2017, Portugal adotou oficialmente a orientação legislativa definida pelo Despacho n.º 5907/2017, que permite às escolas portuguesas participarem num projeto chamado "Projeto de Autonomia e Flexibilidade Curricular (PACF)" numa base voluntária. O PACF fornece às escolas as condições necessárias para gerir o currículo, integrando práticas que promovem uma melhor aprendizagem. O PACF está a ser implementado como um projeto piloto durante o ano letivo de 2017/2018, ao qual aderiram mais de 200 escolas. Por solicitação de Portugal, a OCDE realizou uma avaliação da implementação do projeto. O objetivo da presente avaliação é explorar como o projeto apoa as escolas no exercício efetivo da autonomia e maior flexibilidade à medida que redesenham seus currículos de acordo com as metas delineadas no Perfil dos Alunos até o final da escolaridade obrigatória.

Sugestão de Leitura Especializada/Evento

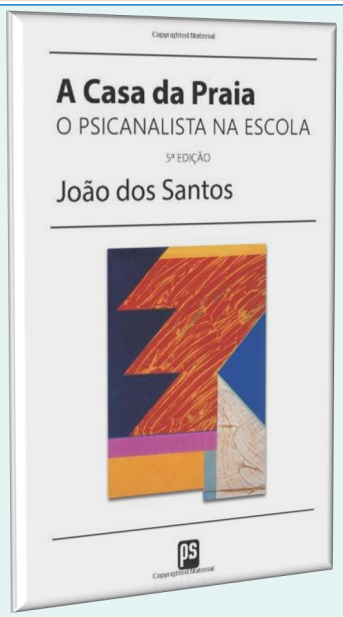

A Casa da Praia: O psicanalista na Escola

Autor - João dos Santos

5.ª Edição - Setembro de 2017

Editora - Product Solutions, Catalysis Ltd | ISBN 978-0-9932730-4-9

———————————————-

29 de maio de 2018 - 18h00

Apresentação do Livro

Intervenções:

- Professor Doutor Mário Cordeiro
- Juiz Conselheiro Armando Leandro

Local: Centro Dr. João dos Santos - Casa da Praia, n.º 6, 1300-470 Lisboa

Tf: 21 362 3880 / **E-mail:** casadapraia@mail.telepac.pt | info@joaodossantos.net

ENTRADA LIVRE

*O **Centro de Pedagogia Experimental - Casa da Praia**, foi criado em 1975, destinado ao estudo, diagnóstico e tratamento de crianças que embora inteligentes, têm dificuldades na integração escolar e na iniciação à aprendizagem. O presente livro é o resultado dessa experiência de 12 anos que João dos Santos orientou até aos últimos momentos da sua vida. As conclusões a que chegou, juntamente com os técnicos que com ele trabalharam, foram as de que quase todas as crianças que à Casa da Praia recorreram eram instáveis ou bloqueadas, havendo sempre por detrás uma depressão acentuada, mais ou menos disfarçada por sintomas comportamentais diversos; de que uma grande parte das mães destas crianças eram muito deprimidas e de que os seus pais estavam frequentemente ausentes. Porque as festas são antidepressivas, A Casa da Praia é uma casa em festa, considerando-se festa como a vivência coletiva duma ideia que tem a ver com circunstâncias vividas por toda a comunidade onde a escola se situa, por alguns pequenos grupos ou coletividades.*

TIC para uma Educação Inclusiva

Aplicações livres *(clicar sobre as palavras sublinhadas para aceder às aplicações/sites)*

Área da Comunicação

Picto-Selector - Biblioteca de imagens para utilizar na construção de atividades pedagógicas
Projeto BIA - Sistema de Comunicação Aumentativa e Alternativa (Multiplataforma desenvolvida em Portugal)
Spread the Sign - Site online com bibliotecas de gestos, em vários idiomas

Área Motora

MAGICGAME - Treino do movimento do cursor e seleção
Atividades online com recurso a manípulos

Área da Visão

António Sacco - **Atenção**, **estimulação**, observação de reação, **seguimento visual**
itZooms - **Ampliador total de ecrã** até 6 vezes e alto contraste - **Lightning Express**

Notícias dos Outros

Portugal Economia Social

Encontro de Empreendedorismo e Inovação Social

(Espaço de Soluções e Produtos de Apoio)
23 e **24** de **maio** de **2018**

PORTUGAL ECONOMIA SOCIAL
ENCONTRO DO EMPREENDEDORISMO E INOVAÇÃO NA ECONOMIA SOCIAL
23 e 24 de Maio de 2018
Centro de Congressos de Lisboa

Local: Centro de Congressos de Lisboa

Organização: Fundação AIP

(Clicar sobre a imagem para aceder ao formulário de registo para visita/participação)

Este ano, e mercê do facto de muitos dos visitantes serem prescritores de soluções e produtos de apoio a pessoas com necessidades especiais, a organização decidiu alargar o evento ao sector das ajudas técnicas e naturalmente ampliar o espectro de visitantes a públicos com alguma incapacidade e/ou familiares e prescritores/utilizadores deste tipo de produtos.

Mais informações em: https://portugaleconomiasocial.fil.pt/

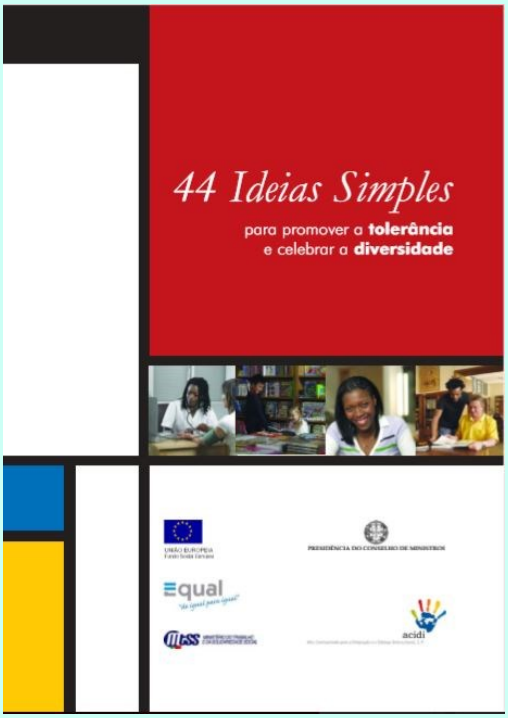

(clicar sobre a imagem para descarregar o documento)

44 Ideias Simples
para promover a TOLERÂNCIA,
e celebrar a DIVERSIDADE

As migrações de pessoas e povos fazem, há longo tempo, parte da nossa história. Portugal é hoje, de forma cada vez mais visível, um lugar de encontro, onde vivem e se cruzam pessoas com uma grande diversidade de experiências e de histórias. No nosso quotidiano, o contacto com outros modos de vida, outros valores e crenças coloca desafios e questões, nem sempre de fácil resolução. Comportamentos e formas de estar que parecem naturais e espontâneos são, por vezes, interpretados de maneiras muito diversas, causando estranheza, desconfiança e, por vezes, hostilidade.

'Lidar com a diferença' significa em primeiro lugar olhar as pessoas naquilo que elas são, não as fechando numa imagem mais ou menos estereotipada da(s) cultura(s). Ou seja, a multiculturalidade é, desde sempre, parte integrante da vida em sociedade, diz respeito a todos nós, aos de longe e aos de perto, que a um tempo somos iguais e diferentes.

Em qualquer circunstância, aprender a comunicar é fundamental e requer de cada um disponibilidade para se conhecer melhor e se relacionar com os outros sem 'pré-conceitos'. Só comunicando é que é possível esclarecermos equívocos, compreendermos e aceitarmos quadros de referência diferentes.

"Minha alma é de todo o mundo Todo o mundo me pertence Aqui me encontro e confronto com gente de todo o mundo que a todo o mundo pertence."
António Gedeão

Queremos lembrar-vos que não estamos sós e quanto mais nos reforçarmos como Associação mais adequada e pertinente vai ser a nossa participação nas políticas e nas práticas inclusivas na Educação do nosso País. Para que a **Pin-ANDEE** possa crescer na sua representatividade, ações e atividades, necessitamos da sua participação.

ASSOCIE-SE!

Ser associado da **Pró-Inclusão: Associação Nacional de Docentes de Educação Especial** (Pin-ANDEE) só tem vantagens.

O pagamento da cota anual (**35,00€** - não chega a ser 10 cêntimos por dia!) inclui o envio da *Newsletter* e de duas edições anuais da revista *"Educação Inclusiva"*, a gratuitidade ou redução do valor da inscrição nas várias iniciativas levadas a cabo pela associação ou em parceria com outras instituições.

https://proandee.weebly.com/novossocios.html

Para continuar a beneficiar destas vantagens, MANTENHA as suas COTAS REGULARIZADAS!