PRÓ-INCLUSÃO
ASSOCIAÇÃO NACIONAL DE DOCENTES DE EDUCAÇÃO ESPECIAL

Newsletter

[Newsletter n.º 135 - fevereiro de 2021]

Editorial

David Rodrigues

Caros amigos e sócios,

Se estão a ler esta newsletter é seguro que é porque estão interessados em que a as nossas escolas sejam cada vez mais inclusivas tanto de letra como de prática. Sejam, pois, bem-vindos ao convívio de quem tem o mesmo interesse e o mesmo compromisso.

Temos uma excelente notícia para partilhar (diz-se que os amigos são não só para as horas más, mas também para as boas…): temos novos corpos dirigentes na Pró-Inclusão! As organizações e as instituições são, neste aspeto, como os lagartos: precisam periodicamente de mudar de pele. Mudar de pele não significa mudar de valores: é antes uma nova forma de os encarar, de os evidenciar e de os fazer prevalecer. A direção e os órgãos sociais que agora cessam as suas funções (ainda que não cessem a sua colaboração…) tiveram o grande mérito de trazer até aqui a Pró-Inclusão. Sob as suas opções e trabalho desenrolou-se um processo de desenvolvimento inegavelmente positivo e que permitiu um desenvolvimento e um crescimento assinalável. Mas… a corrida é demasiado longa e demasiado exigente para ser feita só por um grupo: levar a inclusão e promover os interesses e anseios de todos os professores que se interessam por inclusão e em particular dos professores de Educação Especial, é uma tarefa que exige que haja revezamento, que novos "corredores" peguem o testemunho e o levem adiante. É esta pois a boa notícia: mudamos de pele e temos novo fôlego para continuar a progredir como associação. É, pois, tempo de celebrar os novos órgãos sociais da Pró-Inclusão e em particular a sua direção, e ainda em particular a nossa nova Presidente, Margarida Loureiro. Vitor Hugo escreveu que, à semelhança das árvores, devemos renovar as nossas folhas, mas manter as nossas raízes. As raízes da nossa Associação estão firmes e penso interpretar a emoção de todos os sócios e amigos da nossa associação ao fazer chegar às (e aos) colegas que agora assumem novas responsabilidades os desejos de muitas felicidades para o seu trabalho. Sabemos que não é um caminho fácil, mas sabemos também que cada passo vale a pena. Vale a pena porque, ao fim e ao cabo, a nossa alma não é pequena e fica ainda maior porque não estamos a promover os nossos interesses, mas sim os de todas as crianças e de toda a comunidade educativa que tem direito a uma educação de qualidade "para todos e para cada um".

Todo o tempo é de gratidão. Este, é-o por certo. Gratidão a todos os que nos trouxeram até aqui e gratidão a quem, a partir de agora, assume este desafio. Em nome de todos os sócios, amigos e dos órgãos diretivos cessantes, envio aos colegas que integram os órgãos sociais de 2021/2024, um fortíssimo abraço e a certeza da nossa colaboração na linha da frente.

David Rodrigues
(Presidente Cessante da Pró-Inclusão)

Nesta Edição

1. Notícias da ANDEE
2. Outras Notícias
3. TIC para uma Educação Inclusiva
4. Ler/ver/ouvir
5. Publicações da ANDEE

1. Notícias da ANDEE

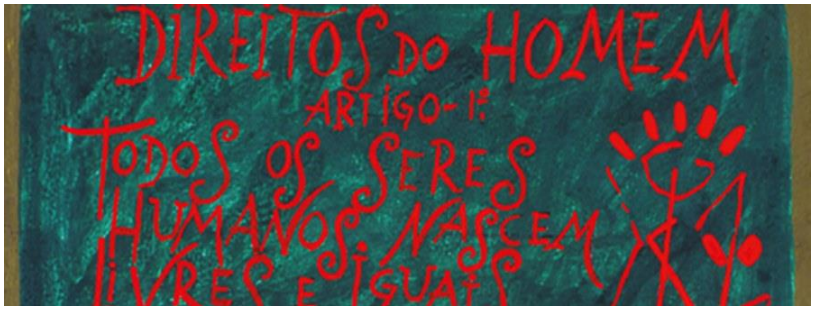

Temos a honra de informar que o Júri do ***Prémio Direitos Humanos 2020***, da Assembleia da República, constituído no âmbito da Comissão de Assuntos Constitucionais, Direitos, Liberdades e Garantias, deliberou por unanimidade, nos termos do artigo 11.º do Regulamento, propor que fosse atribuída ao ***Professor Doutor David Rodrigues*** a ***Medalha de Ouro comemorativa do 50.º aniversário da Declaração Universal dos Direitos do Homem***, pelo contributo que vem dando à causa da educação inclusiva, à frente da Associação Pró-Inclusão - Associação Nacional de Docentes de Educação Especial, que desenvolve uma atividade muito meritória na disseminação dos valores e práticas de inclusão social e educativa, assentes na não discriminação e na promoção de igualdade de oportunidades, proposta que mereceu a concordância do Senhor Presidente da Assembleia da República. ***Em nome dos órgãos sociais da Pró-Inclusão, PARABÉNS, Professor David Rodrigues!***

CONGRESSO LUSO-BRASILEIRO DE EDUCAÇÃO INCLUSIVA

PRÉ-CONGRESSO ON-LINE

14, 15 e 16 de julho 2021 ***10h Brasil | 14h Portugal***

14, 15 e 16 de julho de 2021 - **Pré-Congresso** CONLUBRA **integralmente on-line**. **PROGRAMA disponível! CONFERENCISTAS confirmados!** Este evento antecipa o Congresso presencial que se realizará em 2022, nas mesmas datas.

CONTAMOS CONSIGO!

Conferencistas confirmados:

- **António Sampaio da Nóvoa, PhD** (Embaixador na UNESCO)
- **Ricardo Halpern, MD MsPh PhD** (Universidade Federal das Ciências da Saúde de Porto Alegre)
- **Marilyn Espe-Sherwindt, PhD** [(Retired) Diretor, Family Child Learning Center Akron Children's Hospital & Kent State University]

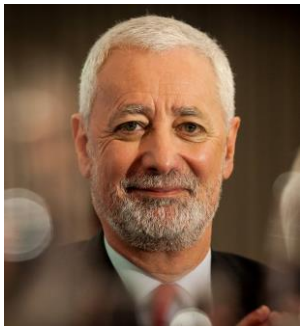

Mesas Redondas com a participação, entre outras, de:

- **Liliane Garcez** - Consultora em Políticas Públicas / Educação Inclusiva (BR)
- **David Rodrigues** - Presidente da Pró-Inclusão, Conselheiro Nacional de Educação, Universidade de Lisboa (PT)
- **Pedro Caldeira da Silva** - Equipa da Unidade da Primeira Infância (UPI) do Hospital D. Estefânia (PT)
- **Ana Maria Serrano** - Instituto de Educação - Universidade do Minho (PT)

Mais informações sobre o **Programa do Congresso e Inscrições --------> AQUI**

Centro de Formação

CENTRO DE FORMAÇÃO

1- ***CICLO DE SÁBADOS*** *Inovação e inclusão em contextos de mudança - Falando com quem Faz* (Programa, Calendário e Inscrições ***AQUI***)

2- ***CURSOS E OFICINAS DE FORMAÇÃO em agenda*** (que relevam na Dimensão Científico Pedagógica dos GR 910, 920 e 930, 100, 110, 250)

Áreas temáticas:
- Intervenção Precoce
- EMAEI
- Diferenciação Pedagógica
- Adaptações Curriculares Significativas
- Perturbação do Espetro do Autismo (PEA)
- Transição para a Vida Ativa (PIT's)
- Telemóveis e Aplicações - Música

Conteúdo transversal - EDUCAÇÃO INCLUSIVA

Inscrições abertas! (clicar para aceder)
Vagas a esgotarem rapidamente!
Não espere!
Para mais informações aceder ***AQUI!***

- **Orientações e legislação** atualizadas sobre **FORMAÇÃO CONTÍNUA** (**clicar aqui para consultar**)
- Carta Circular CCPFC 4/2020, outubro de 2020 (clicar para aceder ao documento)
  - **Prorrogação, até 31 de julho de 2021**, do prazo estabelecido na carta circular CCPFC - 1/2020, de março de 2020, ***"COVID-19 - possibilidade de formação "em regime presencial" passar para "regime a distância"***
- **Formação Contínua** - Qual a formação contínua que pode ser mobilizada para a Avaliação do Desempenho Docente e Progressão na Carreira? (para saber mais clicar **AQUI**)

2. Outras Notícias

FORMAÇÃO ESPECIALIZADA

- **UCP-ICS -> Mestrado** **Língua Gestual Portuguesa e Educação para Surdos** (clicar para aceder)

- **UÉvora ->** Mestrados (clicar para aceder)
- **IPiaget ->** **Pós-Graduações** (clicar para aceder)
- **IPLeiria ->** **MOOCS** (Cursos on-line de acesso livre) (clicar para aceder)
- **UAveiro ->** Consultar

ACONTECE...

O *Guia extraordinário sobre o Coronavírus! Para Crianças Curiosas* O Centro de Recursos para a Inclusão (CRID), do Instituto Politécnico de Leiria, lança livro multiformato sobre a pandemia para os mais novos, onde reúne texto aumentado para crianças com baixa visão, braile, pictogramas para crianças com incapacidade intelectual ou limitações de outra natureza. O grupo italiano PLEIADI SRL, cedeu os direitos de autor ao CRID para que o livro possa estar acessível a todas as crianças de diferentes países.

A **apresentação do Livro** decorrerá ***online*** no dia **18 de fevereiro, pelas 16h30:**
Facebook: https://www.facebook.com/ESECS.IPLeiria.Oficial

bengala mágica
ASSOCIAÇÃO DE PAIS, AMIGOS E FAMILIARES DE CRIANÇAS, JOVENS E ADULTOS CEGOS E COM BAIXA VISÃO

A **Associação Bengala Mágica** está a promover um **Ciclo de Webinares** sobre aspetos relacionados com a deficiência visual.

- **Tecnologias acessíveis para a deficiência visual - aplicações móveis** (ACD/3h)
- **Este webinar decorrerá em duas datas: 20/fev** (1h30) **e 6/mar** (1h30) - **10h30 /12h00**
- **Dinamizador:** José Fernando Rodrigues, docente de educação especial no domínio da visão

Webinares certificados pelo **Centro de Formação da Pró-Inclusão** como Ações de Curta Duração (ACD) **Preencha a Ficha de Inscrição AQUI** - **até às 17:00 do dia 19 de fevereiro**

Fortalecer o Estado de direito através da educação: da teoria à prática

18 de fevereiro de 2021 (14h00-16h00 CET)
Organização: UNODC em parceria com a UNESCO e a CPLP Páginas do evento: **UNODC** e **UNESCO** Inscrição **AQUI** Vídeo de apresentação **AQUI**

Sintra ES+

Inclusão Intercultural Foi lançado, no dia 14 de janeiro, o *Guia de Estratégias para a Promoção da Inclusão Intercultural,* produzido no âmbito do Projeto SintraES+ e que tem como objetivo orientar os profissionais de educação na inclusão de todos os alunos.

O guia está disponível em https://educacao.sintra.pt/planos-inovadores-de-combate-ao-insucesso-escolar/sintra-es/33822/recursos-e-documentos

IV Fórum Nacional para a Diversidade e Inclusão OLHARES SOBRE A DIVERSIDADE E INCLUSÃO 23, 24 e 25 de fevereiro Inscrições gratuitas AQUI Organização: Associação Portuguesa para a Diversidade e Inclusão (APPDI) e Carta Portuguesa para a Diversidade

Em plena pandemia, surge o lado mais solidário das empresas – ECO (Clicar para saber mais) O lado solidário de muitas empresas e outras entidades está a revelar-se durante a pandemia. Conheça 18 iniciativas para ajudar quem está a ficar para trás na crise sanitária.

Para Otimizar o Ensino a Distância - Biblio Tubers

O ensino a distância assenta na utilização da **tecnologia**, mas não pode descurar os elementos que dão corpo a qualquer situação educativa - a **pedagogia**, que neste contexto deve assentar em metodologias ativas e as **relações** que se estabelecem entre aluno/ professor e aluno/aluno.

Revista Semestral da Associação dos Profissionais Técnicos Superiores de Educação Social - 2020

PRAXIS EDUCARE

Revista Semestral da Associação dos Profissionais Técnicos Superiores de Educação Social

Educação Social e Cidadãos com Deficiência - dez 2020

Para consultar este e outros números, aceder **AQUI**

Projeto ***Engenheiras por um dia***

CICLO de WORKSHOPS Raparigas nas Engenharias e Tecnologias: 11 e 23/março; 9 e 22/abril; 28/maio

O Projeto **Engenheiras por um dia**, é uma iniciativa da Secretária de Estado para a Cidadania e a Igualdade, Rosa Monteiro. **Promove, junto das estudantes de ensino não superior, a opção pelas engenharias e pelas tecnologias, desconstruindo a ideia de que estas são domínios masculinos.** É coordenado pela Comissão para a Cidadania e a Igualdade de Género, Carta da Diversidade (APPDI), o Instituto Superior Técnico e Ordem dos Engenheiros. Envolve uma rede de 56 empresas, 23 escolas e 13 instituições de ensino superior.

EDUCAÇÃO EM TEMPO DE PANDEMIA: Documentos estruturantes - Consultar ***AQUI***

Legislação e Orientações - Consultar ***AQUI***

---

3. TIC para uma Educação Inclusiva

- **Software e Recursos Livres para a Inclusão e Acessibilidade**
- História adaptada em **SPC** - **Os três desejos**
- **TAPETE DE EMOÇÕES** - Ficha de atividade - **Como construir um tapete com leds**

4. Ler/ver/ouvir

Relatório Final do Projeto de Monitorização, Acompanhamento e Investigação em Avaliação Pedagógica (Projeto MAIA)

Para uma Avaliação Pedagógica: Dinâmicas e Processos de Formação no Projeto MAIA (2019-2020)

Autores: Domingos Fernandes (ISCTE - Instituto Universitário de Lisboa); E. A. Machado (Universidade Portucalense); Fernanda Candeias (Direção-Geral da Educação de Portugal)

Inclusão - Estratégias das EMAEI a distância

Data: 23 de fevereiro - 17h30

Ideias e Práticas Para Melhorar as Aprendizagens, o Ensino e a Avaliação Data: 25 de fevereiro - 17h00

*Para mais informações aceder ao canal Youtube da DGE **AQUI** #estudoemcasa*

- **GUIA PARA LEITURA FÁCIL - Todos têm direito a aceder a informação que possam compreender**

CORONAVÍRUS E CRIANÇAS EM SERVIÇOS DE SAÚDE - *As Crianças não são Pequenos Adultos* (clicar para descarregar o livro)

European Association for Children in Hospital (EACH)

Instituto de Apoio à Criança (IAC)

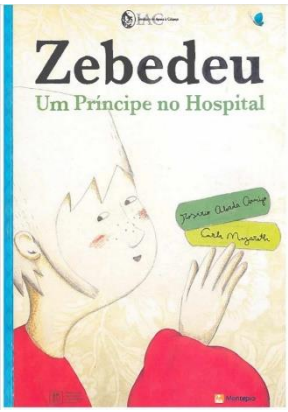

Zebedeu - um Príncipe no Hospital (clicar para descarregar o livro)

Texto: Rosário Alçada Araújo

Ilustração: Carla Nazareth

Edição: Rosário Alçada Araújo, Carla Nazareth e Instituto de Apoio à Criança

5. Publicações da ANDEE

Revista Educação Inclusiva

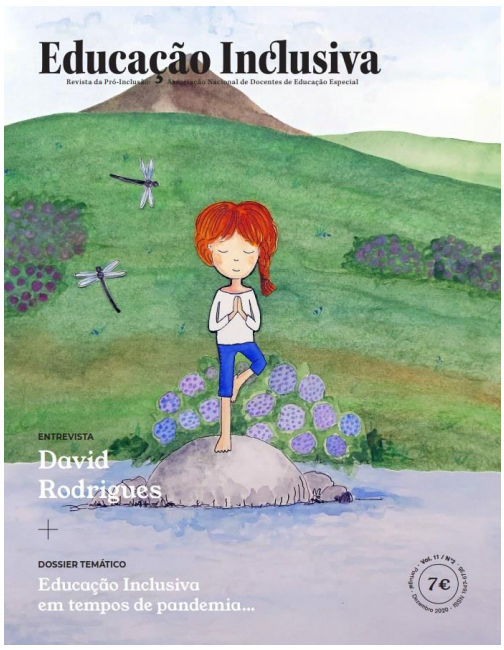

Revista da Pró-Inclusão: Associação Nacional de Docentes de Educação Especial

Vol. 11, N.º 2 - dez 2020

Breve excerto do Editorial: *"Quando escrevi o editorial da última revista tinha a secreta esperança de que neste editorial se poderia falar da pandemia como coisa do passado. Foi um excesso muito otimista... temos ainda de encontrar muitas estratégias para resistir com saúde, com prosperidade e justiça social a esta pandemia que não infetou as pessoas, mas que infetou o nosso modelo de vida. Sem dúvida que um dos maiores danos desta pandemia foi causada aos ambientes educativos. O encerramento das escolas e, mais tarde, a sua reabertura com todas as precauções de distanciamento físico e de todos outros cuidados de segurança, afetou profundamente o convívio e a interação social que é indispensável aos ambientes inclusivos."* (David Rodrigues)

Saber mais sobre os conteúdos ou como adquirir esta revista AQUI

Revista Educação Inclusiva - **Normas para submissão de artigos** (clicar para descarregar o documento)

Para conhecer e saber mais sobre esta publicação, como aceder, adquirir ou subscrever a Assinatura Anual, consultar AQUI

Edições Pró-Inclusão

EDIÇÕES PRÓ-INCLUSÃO

O **grupo editorial da Pró-Inclusão** está disponível para **acolher obras de cariz científico e/ou pedagógico no domínio da Educação Inclusiva** para apreciação e seleção no âmbito da nossa Editora.

Contamos com a vossa participação!

Mais informações sobre orientações/regulamento, consultar:
https://proandee.weebly.com/editoraproinclusao.html

Torne-se associado!

Queremos lembrar-vos que não estamos sós e quanto mais nos reforçarmos como Associação mais adequada e pertinente vai ser a nossa participação nas políticas e nas práticas inclusivas na Educação do nosso País.

Para que a **Pin-ANDEE** possa crescer na sua representatividade, ações e atividades, necessitamos da sua participação.

ASSOCIE-SE!

Ser associado da **Pró-Inclusão, Associação Nacional de Docentes de Educação Especial** (Pin-ANDEE) só tem vantagens!

O pagamento da cota anual (35,00€) inclui dois números por ano, da ***Revista Educação Inclusiva***, a gratuitidade ou redução do valor da inscrição nas iniciativas da associação ou nas quais seja parceira.

Mais informações em: **https://proandee.weebly.com/novossocios.html**

Para continuar a beneficiar destas vantagens, mantenha as suas cotas regularizadas!

Contacte-nos

Pró-Inclusão - Associação Nacional de Docentes de Educação Especial Sede: Avenida Jorge Peixinho, n.º 30, Quinta da Arreinela, 2805-059 Almada **Tm:** +351 964 502 105 / +351 927 138 331 **Delegação Norte:** Rua Diogo Cassels, 100-121, Galeria Comercial, Loja 19, 4430-076 Vila Nova de Gaia **Tm:** +351 969 406 346 / +351 966 520 964

E-mail: **proandee@gmail.com** / **cfproandee@gmail.com**

Visite-nos na internet em **https://proandee.weebly.com/** Visite-nos no Facebook em: **https://www.facebook.com/pin.andee** e **https://www.facebook.com/groups/557498500943444**

Parceiros

INSTITUTO PIAGET | ALMADA

altice fundação